

PROCEDIMIENTO DE LICITACIÓN PÚBLICA DE CARÁCTER NACIONAL No. MMCH-FAISM-LP020-19

ACTA DE PRESENTACIÓN Y APERTURA DE PROPOSICIONES

ADQUISICIÓN Y ARRENDAMIENTO DE MATERIALES PARA LA CONSTRUCCIÓN DE DIVERSAS OBRAS, EN LAS LOCALIDADES DE MINERAL DEL CHICO, LA ESTANZUELA Y SAN ANTONIO EL LLANO

EN LA CABECERA MUNICIPAL DEL MINERAL DEL CHICO, DEL ESTADO LIBRE Y SOBERANO DE HIDALGO, SIENDO LAS 12:00 HRS. DEL DIA 27 DE DICIEMBRE DEL AÑO DOS MIL DIECINUEVE, REUNIDOS LOS INTEGRANTES DEL COMITÉ DE ADQUISICIONES, ARRENDAMIENTOS Y SERVICIOS DEL SECTOR PÚBLICO DEL AYUNTAMIENTO DEL MINERAL DEL CHICO, Y LICITANTES PARTICIPANTES, EN LA SALA DE CABILDOS DE ESTA PRESIDENCIA MUNICIPAL, SITA EN PLAZA PRINCIPAL S/N COL. CENTRO, CON MOTIVO DE LLEVAR A CABO EL ACTO DE PRESENTACIÓN Y APERTURA DE PROPOSICIONES DEL MENCIONADO PROCEDIMIENTO DE CONTRATACIÓN.

LO ANTERIOR CON FUNDAMENTO EN LO QUE ESTABLECEN LOS ARTÍCULOS 45, 47, 51 DE LA LEY DE ADQUISICIONES, ARRENDAMIENTOS Y SERVICIOS DEL SECTOR PÚBLICO DEL ESTADO DE HIDALGO, 54, 57 DEL REGLAMENTO DE LA LEY EN LA MATERIA.

1.- PASE DE LISTA LICITANTES PARTICIPANTES.

EMPRESA	REPRESENTANTE
PERSONA FÍSICA L.C. VERÓNICA VIANA HERNÁNDEZ	L.C. VERÓNICA VIANA HERNÁNDEZ

ACTO SEGUIDO, SE PROCEDE A LA RECEPCIÓN DEL SOBRE ÚNICO QUE DICE CONTENER LA PROPUESTA, PROCEDIENDO A LA APERTURA DEL MISMO, PARA SU REVISIÓN CUANTITATIVA, RESULTANDO LO SIGUIENTE:

CONSTRUCCIÓN DE AULA EN JARDÍN DE NIÑOS GENARO GUZMÁN MAYER, LOC. MINERAL DEL CHICO

PARTIDAS COTIZADAS ANEXO 1-A	MONTO CON I.V.A.	CONDICIONES DE PAGO	VIGENCIA DE LA COTIZACIÓN	PLAZO Y CONDICIONES DE ENTREGA	GARANTIA DE LOS BIENES	LUGAR DE ENTREGA
1, 2, 3, 4, 5, 6, 7, 8, 9, 11, 12, 13, 17, 19, 20, 23, 25, 26, 29, 32, 35, 36, 41, 48, 50, 52 Y 53	\$125,894.24	SEGUN BASES Y/O JUNTA DE ACLARACIONES	SEGUN BASES Y/O JUNTA DE ACLARACIONES	SEGUN BASES Y/O JUNTA DE ACLARACIONES	EN CEMENTO GRIS TRES MESES ALMACENADO EN LUGAR LIBRE DE HUMEDAD Y UN AÑO EN LOS DEMÁS PRODUCTOS	SEGUN BASES Y/O JUNTA DE ACLARACIONES

REHABILITACIÓN DE TECHUMBRE EN AULA DE JARDÍN DE NIÑOS, LOC. LA ESTANZUELA

PARTIDAS COTIZADAS ANEXO 1-B	MONTO CON I.V.A.	CONDICIONES DE PAGO	VIGENCIA DE LA COTIZACIÓN	PLAZO Y CONDICIONES DE ENTREGA	GARANTIA DE LOS BIENES Y ARRENDAMIENTOS	LUGAR DE ENTREGA
1, 2, 4, 50, 51, 53 Y 51	\$82,882.96	SEGUN BASES Y/O JUNTA DE ACLARACIONES	SEGUN BASES Y/O JUNTA DE ACLARACIONES	SEGUN BASES Y/O JUNTA DE ACLARACIONES	EN CEMENTO GRIS TRES MESES ALMACENADO EN LUGAR LIBRE DE HUMEDAD Y UN AÑO EN LOS DEMÁS PRODUCTOS	SEGUN BASES Y/O JUNTA DE ACLARACIONES

PROCEDIMIENTO DE LICITACIÓN PÚBLICA DE CARÁCTER NACIONAL
No. MMCH-FAISM-LP020-19

ACTA DE PRESENTACIÓN Y APERTURA DE PROPOSICIONES

ADQUISICIÓN Y ARRENDAMIENTO DE MATERIALES PARA LA CONSTRUCCIÓN DE
DE DIVERSAS OBRAS, EN LAS LOCALIDADES DE MINERAL DEL CHICO,
LA ESTANZUELA Y SAN ANTONIO EL LLANO

CONSTRUCCIÓN DE TECHUMBRE EN CANCHA DE USOS MÚLTIPLES, LOC. SAN ANTONIO EL LLANO

PARTIDAS COTIZADAS ANEXO 1-C	MONTO CON I.V.A.	CONDICIONES DE PAGO	VIGENCIA DE LA COTIZACIÓN	PLAZO Y CONDICIONES DE ENTREGA	GARANTÍA DE LOS BIENES Y ARRENDAMIENTOS	LUGAR DE ENTREGA
1, 2, 4, 5, 7, 8, 9, 20, 36, 50, 51, 53, 67 Y 68	\$172,817.85	SEGUN BASES Y/O JUNTA DE ACLARACIONES	SEGUN BASES Y/O JUNTA DE ACLARACIONES	SEGUN BASES Y/O JUNTA DE ACLARACIONES	EN CEMENTO GRIS TRES MESES ALMACENADO EN LUGAR LIBRE DE HUMEDAD Y UN AÑO EN LOS DEMÁS PRODUCTOS	SEGUN BASES Y/O JUNTA DE ACLARACIONES

CONSTRUCCIÓN DE BARDA PERIMETRAL EN COBAEH, LOC. MINERAL DEL CHICO

PARTIDAS COTIZADAS ANEXO 1-D	MONTO CON I.V.A.	CONDICIONES DE PAGO	VIGENCIA DE LA COTIZACIÓN	PLAZO Y CONDICIONES DE ENTREGA	GARANTÍA DE LOS BIENES Y ARRENDAMIENTOS	LUGAR DE ENTREGA
1, 2, 4, 5, 7, 19, 20, 26, 35, 36, 50, 53 Y 70	\$140,232.94	SEGUN BASES Y/O JUNTA DE ACLARACIONES	SEGUN BASES Y/O JUNTA DE ACLARACIONES	SEGUN BASES Y/O JUNTA DE ACLARACIONES	EN CEMENTO GRIS TRES MESES ALMACENADO EN LUGAR LIBRE DE HUMEDAD Y UN AÑO EN LOS DEMÁS PRODUCTOS	SEGUN BASES Y/O JUNTA DE ACLARACIONES

EN ÉSTE ACTO, LA LIC. FANNY VALENCIA PÉREZ, ES LA SERVIDORA PÚBLICA DESIGNADA PARA RUBRICARÁ LA PROPUESTA DEL LICITANTE ANTES DESCRITO, POR LO QUE SE PROCEDERÁ A SU ANÁLISIS Y EVALUACIÓN DETALLADA.

SE INFORMA QUE EL FALLO DE ESTE PROCEDIMIENTO SE EFECTUARA EL DIA VIERNES 27 DE DICIEMBRE A LAS 15:00 HORAS, EN ESTE MISMO LUGAR.

SE HACE CONSTAR QUE, AL TÉRMINO DE LA PRESENTE REUNIÓN, SE ENTREGARA UNA COPIA DE ASISTENTES, DE IGUAL MANERA, A PARTIR DEL DÍA DE HOY, SE PONDRÁ A DISPOSICIÓN DE LOS INTERESADOS QUE NO HAYAN ASISTIDO, COPIA DE LA PRESENTE, EN LAS OFICINAS DE LA DIRECCIÓN DE OBRAS PÚBLICAS Y EN EL TABLERO NOTIFICADOR DE ESTA PRESIDENCIA MUNICIPAL PARA EFECTOS DE SU NOTIFICACIÓN, LO ANTERIOR, CON FUNDAMENTO EN LO DISPUESTO POR EL ARTÍCULO 51 DE LA LEY DE ADQUISICIONES, ARRENDAMIENTOS Y SERVICIOS DEL SECTOR PÚBLICO DEL ESTADO DE HIDALGO.

SIN OTRO ASUNTO QUE TRATAR, SE DA POR CONCLUIDA LA PRESENTE SESIÓN, SIENDO LAS 12:40 HRS DEL MISMO DIA EN QUE SE ACTÚA, FIRMANDO PARA CONSTANCIA Y CONFORMIDAD TODOS Y CADA UNO DE LOS QUE EN ELLA INTERVINIERON Y ASI QUISIERON HACERLO, LA FALTA DE FIRMA DE ALGÚN LICITANTE, NO INVALIDARÁ SU CONTENIDO Y EFECTOS.





PROCEDIMIENTO DE LICITACIÓN PÚBLICA DE CARÁCTER NACIONAL
No. MMCH-FAISM-LP020-19

ACTA DE PRESENTACIÓN Y APERTURA DE PROPOSICIONES

ADQUISICIÓN Y ARRENDAMIENTO DE MATERIALES PARA LA CONSTRUCCIÓN
DE DIVERSAS OBRAS, EN LAS LOCALIDADES DE MINERAL DEL CHICO,
LA ESTANZUELA Y SAN ANTONIO EL LLANO

COMITÉ DE ADQUISICIONES, ARRENDAMIENTOS Y SERVICIOS DEL SECTOR PÚBLICO
DEL AYUNTAMIENTO DEL MINERAL DEL CHICO,

PRESIDENTE DEL COMITÉ



C. FERNANDO SALTAZAR MONZALVO
PRESIDENTE MUNICIPAL CONSTITUCIONAL

SECRETARIO EJECUTIVO DEL COMITÉ



L.C. BLANCA HERRERA PÉREZ
TESORERA MUNICIPAL

VOGAL DEL COMITÉ



ING. MIGUEL ÁNGEL LÓPEZ HERNÁNDEZ
DIRECTOR DE OBRAS PÚBLICAS MUNICIPALES

ASESOR DEL COMITÉ



C. FANNY VALENCIA PÉREZ
SINDICA PROCURADORA

2016 - 2020

ASESOR

ASESOR DEL COMITÉ

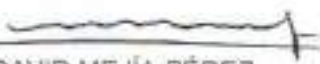

LIC. LUCIANO DAVID MEJÍA PÉREZ
CONTRALOR MUNICIPAL

2016 - 2020

REPRESENTANTE DE LA SECRETARIA DE
CONTRALORIA DEL ESTADO

PROCEDIMIENTO DE LICITACIÓN PÚBLICA DE CARÁCTER NACIONAL
No. MMCH-FAISM-LP020-19

ACTA DE PRESENTACIÓN Y APERTURA DE PROPOSICIONES

ADQUISICIÓN Y ARRENDAMIENTO DE MATERIALES PARA LA CONSTRUCCIÓN
DE DIVERSAS OBRAS, EN LAS LOCALIDADES DE MINERAL DEL CHICO,
LA ESTANZUELA Y SAN ANTONIO EL LLANO

LICITANTES

NOMBRE	FIRMA
L.C. VERÓNICA VIANA HERNÁNDEZ	L.C. VERÓNICA VIANA HERNÁNDEZ

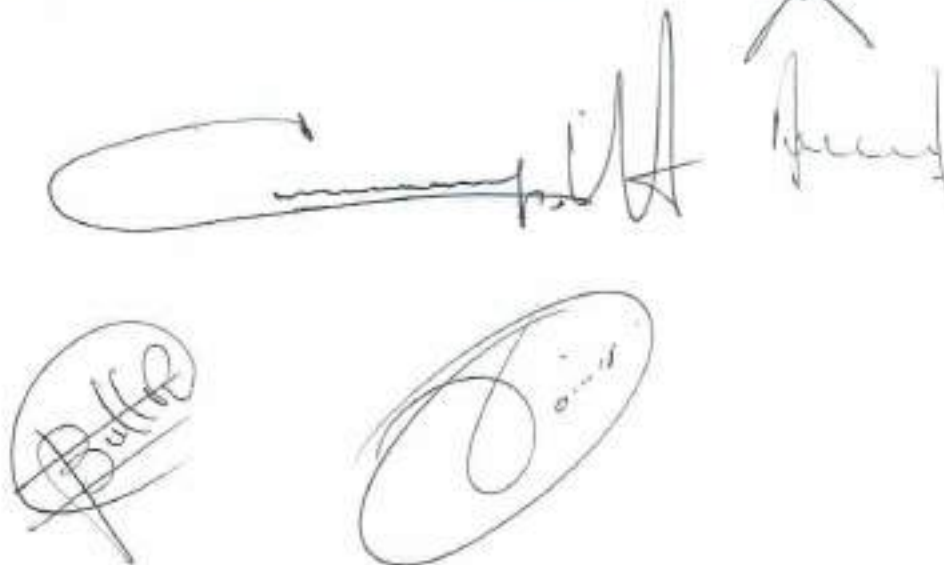

Handwritten signatures of the bidders, including a large signature on the left and several smaller ones on the right, some of which are crossed out.



Verónica Viana Hernández
 Carr. Pachuca - Tulancingo Km. 9 No. 5325
 Col. Barrio Apepelco
 Mral. de la Reforma, Hgo. C.P. 42180
 R.F.C. VIHV-731111-9Q2
 Tel. Of. (771)145-84-62

MUNICIPIO DE MINERAL DEL CHICO, HGO.

AT'N: FERNANDO BALTAZAR MONZALVO, PRESIDENTE MUNICIPAL CONSTITUCIONAL DE MRAL. DEL CHICO

LICITACION PÚBLICA DE CARÁCTER NACIONAL NO. MMCH-FAISM-LP020-19

PROPUESTA TÉCNICA Y ECONÓMICA

ANEXO 1 GENERAL

PARTIDA	DESCRIPCIÓN	UNIDAD DE MEDIDA	CANTIDAD	MARCA	PRECIO UNITARIO SIN IVA	IMPORTE TOTAL COTIZADO SIN I.V.A.
1	ARENA	M3	60.00	DE LA REGION	350.00	21,000.72
2	GRAVA DE MERA T.M.A. DE 10 MM (3/4")	M3	91.20	DE LA REGION	350.00	11,207.58
3	CALDERA, SACO DE 25 KG	TON	0.80	CALDERA	2,124.00	1,699.40
4	CIMENTO GRIS OPC 309 KS. SACOS DE 50 KG	TON	30.40	HOLEM APASCO	2,750.00	84,551.43
5	CLAVOS PARA MADERA DE 2 1/2" (260 psm/kg) CAJA DE 25 KG	KG	39.95	TA 2000	24.00	957.20
6	MALLA ELECTRODODADA 9 X6-20/10 POLIODE 100 M2 12 BOMAS VE	M2	57.20	TA 2000	20.99	1,201.99
7	ALAMBRE BREDADO CAL. 18	KG	165.8	TA 2000	24.50	4,060.90
8	VARILLA R-43 DEL No. 4, 15/8" L DE 12 M, 0.896 KG/M	KG	627.7	TA 2000	16.50	10,357.05
9	VARILLA R-43 DEL No. 5, 15/8" L DE 12 M, 1.56 KG/M	KG	272.87	TA 2000	16.50	4,502.36
10	CAJERA METALICA PARA GUARDACION	KG	4.70	NO COTIZO	-	-
11	SUCUM CARTUCHO	KG	0.84	SEVA	50.00	41.90
12	INTERRUPTORES TERMOMAGNETICOS DE 1x25 AMP	PZA	2	IBESA	200.00	400.00
13	CAJA CALVANIZADA 13MM	KG	8	POSET	5.00	45.00
14	CANCELERIA DE ALUMINIO NATURAL DE 8" ELABORADA CON PERFILES COMERCIALES EN VENTANA, INCLUYE ACCESORIOS MOCASOROS PARA SU INSTALACION Y MALLADO	M2	10.34	NO COTIZO	-	-
15	CIMBRA ARABENTE (RENTADA)	M2	180.04	NO COTIZO	-	-
16	CIMBRA COMUN (RENTADA)	M2	123.07	NO COTIZO	-	-
17	FOO DE LOSETA DE CERAMICA 6000. SETA 25X2 DE COLOR BEISE MEDIDAS. 44 X 44 CM	M2	49.66	VITROMEK	94.00	4,667.10
18	SELLADOR VINILICO	LIT	39.43	NO COTIZO	-	-
19	PINTURA VINILICA LAVABLE	LIT	164.28	PINTU SAYER	110.00	18,154.00
20	CLAVOS DE 2 1/2"	KG	38.70	TA 2000	24.00	930.24
21	LUMINARIA FLUORESCENTE DE 2x20W PARA EMPOTRAR, INCL. LAMPARAS AHORRADORAS DE ENERGIA, GABINETE, ACESILICO, BALASTRO ELECTRONICO	PZA	3	NO COTIZO	-	-
22	ANGULO DE FERRO ESTRUCTURAL 1 1/2" X 1 1/2"	KG	102.44	NO COTIZO	-	-
23	CEMENTO BLANCO	KG	88.82	HOLEM APASCO	5.60	497.39
24	PEGA ADHESIVO TOTAL BIANCO	SACO	12.00	NO COTIZO	-	-
25	GRAVA	M3	6.37	DE LA REGION	350.00	132.83
26	PIEDRA BRASA	M3	55.57	DE LA REGION	333.00	18,504.81
27	PUERTA MULTIPANEL, TIPO CAJON ENCL. MARCO DE ALUMINIO	M2	2.4	NO COTIZO	-	-
28	BOTULO DE MAMPARRA INFORMATIVA	PZA	4	NO COTIZO	-	-
29	CAJA CHALUPA GALVANIZADA DE 15 MM	PZA	8	POSET	5.00	40.00
30	CABLE (NORMAL) 1 THW 600 VOLTS 90 GRADOS C CAJERO 22	ROLLO	1.10	NO COTIZO	-	-
31	CONTACTO SENCILLO CON PLACA	PZA	9	NO COTIZO	-	-
32	SOLDADURA 6-60/35/1/8	KG	236.70	NO COTIZO	-	-
33	LAMINA CAL. 18	KG	101.00	NO COTIZO	-	-
34	CHARLAN DE MADERA DE PINO DE 3A. DE 2"	PZA	21.87	NO COTIZO	-	-
35	ALAMBRE 1/8" DE 1/8" (NO. 2)	KG	347.54	TA 2000	30.00	9,550.80
36	VARILLA TPA300 60/CM2 NO. 3 (1/8")	PZA	380.93	TA 2000	111.21	33,424.17
37	CONTACTO DE ABILAR EN ROLLO DE 30 M	PZA	0.8	NO COTIZO	-	-
38	APAGADOR SENCILLO CON PLACA	PZA	3	NO COTIZO	-	-
39	TUBO POLICUENTO REFORZADO DE 18 MM	M	2.4	NO COTIZO	-	-
40	CABLE DE COBRE DESNUDO # 12	M	34	NO COTIZO	-	-

[Handwritten signature and stamp]



Verónica Viana Hernández
 Carr. Pachuca - Tulancingo Km. 9 No. 5325
 Col. Barrio Apepelco
 Mral. de la Reforma, Hgo. C.P. 42180
 R.F.C. VIHV-731111-9Q2
 Tel. Of. (771)145-84-62

41	TARIMATE COMUN DE BARRO ROJO RECORTADO DE 5.5 X 1204 CM	PZA	4,151.83	CHOLLULA	2.40	9,964.39
42	TAQUETE PLASTICO DE 1/4, CON PIA DE 1/4 X 1 1/2	IBO	39	NO COTIZO		-
43	HIDROPROTECTOR	CUBETA	0.95	NO COTIZO		-
44	PLASTIC CEMENT	BALON	1.52	NO COTIZO		-
45	PREFABRICADO PL-APP 4.00 GRAYILLA	ROLLO	8.36	NO COTIZO		-
46	CEMENTO GRIS CPC 30R RS, SACOS DE 50 KG	RTG	29.53	HOLCIM APASCO	137.93	4,092.73
47	CRISTAL FLOTADO 6MM	M2	30.34	NO COTIZO		-
48	MONTEP METALICO	M	43.25	NO COTIZO		-
49	CHARA MODELO 125	PZA	0.96	NO COTIZO		-
50	PRIMARIO ANTICOMPOSITO	LT	33.67	PINTU-SAYER	81.00	2,727.27
51	PINTURA EMALTE	LT	5	NO COTIZO		-
52	TABLERO DE CONTROL CODO PARA 2 CIRC MONOP	PZA	1	IGESA	180.00	180.00
53	THINNER 212	LT	68.20	PINTU-SAYER	29.00	1,571.80
54	TUBO BALVANIZADO P.D. DE 50 mm	M.	40	NO COTIZO		-
55	COMPACTADOR MANUAL MOTOR GASOLINA 8 H.P	HOR	2.22	NO COTIZO		-
56	CASILLERIE TIPO 2 PINTADO EN COLOR BLANCO, FONDO GRIS CAL. 26 CON DESARROLLO DE 30.50 CM	PZA	4	NO COTIZO		-
57	CANALON PINTADO EN COLOR BLANCO, FONDO GRIS TIPO 2 CAL. 26 POR 3.35 MT. DE LARGO	PZA	8	NO COTIZO		-
58	CAUCHO BUTILICO 3/8"	ROLLO	8	NO COTIZO		-
59	SLIP PARA BLMET	PZA	344	NO COTIZO		-
60	COLUMBRE TIPO BLAVET SUPERIOR	PZA	44	NO COTIZO		-
61	LAMINA TIPO BLAVET DE 1 1/2" COLOR ARENA, CAL. 26/36, A 9.2 MTS DE LARGO	PZA	22	TERNUM	3,235.00	71,170.00
62	MOLDURA BOTASUAS PINTADA EN COLOR BLANCO, FONDO GRIS CAL. 26 CON DESARROLLO DE 22.50 CM, POR 3.35 MT DE LARGO	PZA	8	NO COTIZO		-
63	PVA AUTOTALADANTE DE 5"	PZA	304	NO COTIZO		-
64	SELADOR PARA LAMINA DE POLIURETANO DE 300 ML	PZA	8	NO COTIZO		-
65	GRUVT NM 800 (SACO DE 20 KG)	SACO	4.90	NO COTIZO		-
66	FRANCO DE CONTACTE TIPO ABESON 2 SIMILAR DIAMETRO DE 15 MM	PZA	528.4	NO COTIZO		-
67	ACERO ESTRUCTURAL A-36, PERFILES LIBEROS (HASTA 12 KG/M)	KG	4,583.47	TERNUM	21.28	97,857.08
68	LAMINA TERNUM 8-033 FINTR CAL. 26	M2	179.52	TERNUM	108.00	19,388.16
69	SOLDADORA DE ARCO ELECTRICO MOD MIL260 CD	HOR	146.67	NO COTIZO		-
70	BLOCK DE CONCRETO MACIZO DE 16x25x40	PZA	2,405.50	DISPANH	0.85	21,267.44
Subtotal						452,330.40
I.V.A.						72,306.86
Total						524,637.26

(QUINIENTOS VEINTICUATRO MIL QUINIENTOS OCHENTA Y SIETE PESOS 26/100 M.N.)

CONDICIONES DE PAGO: SEGUN BASES Y/O JUNTA DE ACLARACIONES
 VIGENCIA DE COTIZACION: SEGUN BASES Y/O JUNTA DE ACLARACIONES
 PAZO Y CONDICIONES DE ENTREGA: SEGUN BASES Y/O JUNTA DE ACLARACIONES
 GARANTIA DE LOS BIENES Y ARRENDAMIENTOS: EN CEMENTO GRIS TRES MESES ALMACENADO EN LUGAR LIBRE DE HUMEDAD Y UN AÑO EN LOS DEMAS PRODUCTOS.
 LUGAR DE ENTREGA: SEGUN BASES Y/O JUNTA DE ACLARACIONES.



MINERAL DEL CHICO, HGO., A 27 DE DICIEMBRE DEL 2019.

ATENTAMENTE

L.C. VERONICA VIANA HERNANDEZ



Verónica Viana Hernández
 Carr. Pachuca - Tulancingo Km. 9 No. 5325
 Col. Barrio Apepelco
 Miral. de la Reforma, Hgo. C.P. 42180
 R.F.C. VIHV-731111-9Q2
 Tel. Of. (771)145-84-62

MUNICIPIO DE MINERAL DEL CHICO, HGO.

AT'N: FERNANDO BALTAZAR MONZALVO, PRESIDENTE MUNICIPAL CONSTITUCIONAL DE MRAL. DEL CHICO

LICITACION PÚBLICA DE CARÁCTER NACIONAL NO. MMCH-FAISM-LP020-19

PROPUESTA TECNICA Y ECONOMICA

ANEXO 1-A

CONSTRUCCION DE AULA JARDIN DE NIÑOS GENARO MAYER, LOC. MINERAL DEL CHICO

PARTIDA	DESCRIPCIÓN	UNIDAD DE MEDIDA	CANTIDAD	MARCA	PRECIO UNITARIO SIN IVA	IMPORTE TOTAL COTIZADO SIN I.V.A.
1	ARENA	M3	23.4	DE LA REGION	359.00	8,400.60
2	GRAVA DE MINA T.M.A. DE 15 MM (3/4")	M3	16.41	DE LA REGION	359.00	5,891.19
3	CALHORA, SACO DE 25 KG	TON	0.88	CALIDORA	2,124.00	1,875.40
4	CEMENTO GRIS OPC 30R R3, SACOS DE 50 KG	TON	10.88	HOLCIM APASCO	2,758.90	30,013.67
5	CLAVOS PARA MADERA DE 1 1/2" (250 granos/kg) CAJA DE 25 KG	KG	26.46	TA 2000	24.00	636.04
6	MALLA ELECTROSOLDADA 6 x 6-10/10 ROLLO DE 100 M2 (2.50x40 M)	M2	67.26	TA 2000	20.99	1,201.89
7	ALAMBRE RECODO CAL. 18	KG	80.90	TA 2000	24.50	1,984.01
8	VARILLA R-42 DEL No. 4, (1/2" L DE 12 M, 0.995 KG/M	KG	211.05	TA 2000	16.50	3,482.33
9	VARILLA R-42 DEL No. 5, (5/8" L DE 12 M, 1.58 KG/M	KG	22.77	TA 2000	16.50	375.71
10	CIMBRA METALICA PARA GUARNICION	KG	4.78	NO COTIZO		-
11	SILICON CARTUCHO	PZA	0.83	SISTA	50.00	41.50
12	INTERRUPTORES TERMOMAGNETICOS DE 1x15 AMP	PZA	2	IGESA	200.00	400.00
13	CAJA GALVANIZADA 13MM	PZA	9	FOSET	5.00	45.00
14	CANCELERIA DE ALUMINIO NATURAL DE 3" ELABORADA CON PERFILES COMERCIALES EN VENTANAS, INCLUYE ACCESORIOS NECESARIOS PARA SU INSTALACION Y SELLADO	M2	10.94	NO COTIZO		-
15	CIMBRA APARENTE (RENTADA)	M2	97.11	NO COTIZO		-
16	CIMBRA COMUN (RENTADA)	M2	73.84	NO COTIZO		-
17	PISO DE LOSETA DE CERAMICA MOD. ZETA ZEUS DE COLOR BEIGE MEDIDAS 44 X 44 CM	M2	49.63	VITROMEX	94.00	4,667.10
18	SELLADOR VINILICO	LT	14.78	NO COTIZO		-
19	PINTURA VINILICA LAVABLE	LT	62.38	PINTU-SAYER	110.50	6,894.59
20	CLAVOS DE 1 1/2"	KG	25.23	TA 2000	24.00	629.52
21	LUMINARIA FLUORESCENTE DE 1x23W PARA EMPOTRAR, INCL. LAMPARAS AHORRADORAS DE ENERGIA, GABINETE ACRILICO, BALASTRO ELECTRONICO	PZA	9	NO COTIZO		-
22	ANGULO DE FIERRO ESTRUCTURAL 1 1/2" X 1/8"	KG	25.61	NO COTIZO		-
23	CEMENTO BLANCO	KG	89.82	HOLCIM APASCO	5.50	497.39
24	PEGA AZULADO TOTAL BLANCO	SACO	12.05	NO COTIZO		-
25	GRAVA	M3	0.37	DE LA REGION	359.00	132.83
26	PIEDRA BRASA	M3	10.18	DE LA REGION	393.00	3,983.28
27	PUERTA MULTIPANEL TIPO GARAGE (INCL. MARCO DE ALUMINIO)	M2	2.4	NO COTIZO		-
28	ROTULO DE MANEJO INFORMATIVA	PZA	1	NO COTIZO		-
29	CAJA CHALLPA GALVANIZADA DE 13 MM	PZA	9	FOSET	5.00	45.00
30	CABLE NORMAL THW 600 VOLTS 90 GRADOS C CAIBRE 12	ROLLO	1.13	NO COTIZO		-
31	CONTACTO SENCILLO CON PLACA	PZA	8	NO COTIZO		-



Verónica Viana Hernández
 Carr. Pachuca - Tulancingo Km. 9 No. 5325
 Col. Barrio Apepelco
 Mral. de la Reforma, Hgo. C.P. 42180
 R.F.C. VIHV-731111-9Q2
 Tel. Of. (771)145-84-62

32	SOLDADURA E-6013X3/8	KG	0.8	GENERICA	50.00	20.00
33	LAMINA CAL 18	KG	25.26	NO COTIZO		-
34	CHAPLAN DE MADERA DE PINO DE SA. DE 1"	PZA	15.72	NO COTIZO		-
35	ALAMBRO LISO DE 1/4" (NO. 2)	KG	277.15	TA 2000	20.00	3,543.00
36	VARILLA F44200 KG/CM2 NO. 3 (3/8")	PZA	180.89	TA 2000	111.21	20,072.29
37	CINTACINTA DE AISLAR EN ROLLO DE 30 M.	PZA	0.9	NO COTIZO		-
38	APAGADOR SENDILLO CON PLACA	PZA	2	NO COTIZO		-
39	TUBO POLIDUCTO REFORZADO DE 13 MM	ML	2.5	NO COTIZO		-
40	CABLE DE COBRE DESNUDO # 12	ML	54	NO COTIZO		-
41	TABLAPIQUE COMUN DE BARRI ROLLO RECOCIDO DE 5.3 X 12X14 CM	PZA	4,151.83	CHOLULA	2.40	9,964.39
42	TADUETE PLASTICO DE 1/4. CONV PUA DE 1/4 X 1 1/2"	ISO	88	NO COTIZO		-
43	HODROFINER	CUBETA	0.91	NO COTIZO		-
44	PLASTIC CEMENT	SALON	1.92	NO COTIZO		-
45	PREFABRICADO-PS-APP- 4.00/GRAVILLA	ROLLO	8.70	NO COTIZO		-
46	CEMENTO GRIS CPE 50R AS, SACOS DE 50 KG	QTO	28.02	HOLCIM APASCO	137.93	4,002.73
47	CRISTAL FLUTADO 6MM	M2	10.54	NO COTIZO		-
48	MONTEIN METALICO	ML	43.88	NO COTIZO		-
48	CHAPA MODELO 525	PZA	0.95	NO COTIZO		-
50	PRIMARIO ANTICORROSIVO	LT	1.25	PINTU-SAYER	81.00	101.25
51	PINTURA ESMALTE	LT	1.25	NO COTIZO		-
52	TARLERO DE CONTROL Q002 PARA 2 ORO MÓDOR	PZA	1	IGESA	180.00	180.00
53	THINNER STD	LT	2.5	PINTU-SAYER	23.00	57.50
54	TUBO GALVANIZADO P.D. DE 13 mm	ML	45	NO COTIZO		-
55	COMPACTADOR MANUAL MOTOR GASOLINA E.H.P.	HOR	2.22	NO COTIZO		-
Subtotal						105,357.10
I.V.A.						17,337.14
Total						125,694.24

(CIENTO VEINTICINCO MIL SEISCIENTOS NOVENTA Y CUATRO PESOS 24/100 M.N.)

CONDICIONES DE PAGO: SEGÚN BASES Y/O JUNTA DE ACLARACIONES
 VIGENCIA DE COTIZACION: SEGÚN BASES Y/O JUNTA DE ACLARACIONES
 PAZO Y CONDICIONES DE ENTREGA: SEGÚN BASES Y/O JUNTA DE ACLARACIONES
 GARANTIA DE LOS BIENES Y ARRENDAMIENTOS: EN CEMENTO GRIS TRES MESES ALMACENADO EN LUGAR
 LIBRE DE HUMEDAD Y UN AÑO EN LOS DEMAS PRODUCTOS.
 LUGAR DE ENTREGA: SEGÚN BASES Y/O JUNTA DE ACLARACIONES.



ATENTAMENTE

L.C. VERÓNICA VIANA HERNÁNDEZ



Verónica Viana Hernández
 Carr. Pachuca- Tulancingo Km. 7.5
 Col. Pachuquilla
 Mral. de la Reforma, Hgo. C.p. 42180
 R.F.C. VIH-V-731111-8Q2
 Tel. Of. (771)145-84-82

MUNICIPIO DE MINERAL DEL CHICO, HGO.
 ATY: FERNANDO BALTAZAR MONZALVO, PRESIDENTE MUNICIPAL CONSTITUCIONAL DE MIRAL DEL CHICO
 LICITACION PÚBLICA DE CARÁCTER NACIONAL NO. MMCH-FAISM-LP025-19
 PROPUESTA TÉCNICA Y ECONOMICA

ANEXO 1-B
 REHABILITACION DE TECHUMBRE DE AULA DE JARDIN DE NIÑOS. LOC. LA ESTANZUELA

PARTIDA	DESCRIPCIÓN	UNIDAD DE MEDIDA	CANTIDAD	MARCA	PRECIO UNITARIO SIN IVA	IMPORTE TOTAL COTIZADO SIN I.V.A.
1	ARMON	M2	8.00	DE LA REGION	328.30	2.626.40
2	BARVA DE MEXICALTLA, DE 35MM (2.5")	M2	8.00	DE LA REGION	328.30	2.626.40
4	CEMENTO GRIS CR. POR 50 SACOS DE 50KG	TON	6.00	PROCON APASCO	2,738.00	16,428.00
20	PORTAZO DE MAMPARA ESTERNA	PZ	1.00	NO COTIZO		-
12	MOXDURA EN COLORES	M2	6.00	NO COTIZO		-
13	LAMINA 1/2"	M2	15.30	NO COTIZO		-
38	FRANCO ANTICORROSION	LT	6.75	PIWU-MEXIA	81.00	546.75
51	PICTURA EMALTE	LT	1.25	PIWU-MEXIA	96.50	120.63
53	TRINCHERA	LT	2.50	PIWU-MEXIA	23.30	58.25
56	CERCAJO DE TIPO 2 PINTADO EN COLOR BLANCO. 20MM CAL. 20 CON ENTRENAMIENTO DE 20 CM	PZA	4.00	NO COTIZO		-
57	CERCAJO PINTADO EN COLOR BLANCO. PUNDO 0RS 1 PZ 1 CAL. 20 POR 2.00 MT. DE LARGO	PZA	3.00	NO COTIZO		-
58	CAUCHO BUTILO 30"	M2	3.00	NO COTIZO		-
59	GLF PARA GLASST	M2	144.00	NO COTIZO		-
60	COLORE TIPO GLASST SUPRIDA	M2	144.00	NO COTIZO		-
62	LAMINA TIPO GLASST DE 1/2" COLOR AMAR. CAL. 20/20 A 3.2 MTS DE LARGO	PZA	21.00	YEMAJAN	3,200.00	67,200.00
63	MOXDURA INDIVIDUAL PINTADA EN COLOR BURDO. PUNDO 0RS CAL. 20 CON ENTRENAMIENTO DE 23.00 CM POR 3.00 MT. DE LARGO	PZA	6.00	NO COTIZO		-
65	RES AUTOTALLANTES 0.5"	PZA	344.00	NO COTIZO		-
66	SECCION PARA LAMINA DE POLIURETANO DE 200 ML	PZA	6.00	NO COTIZO		-
Subtotal						71,432.13
I.V.A.						11,432.13
Total						82,864.26

(OCHENTA Y DOS MIL OCHOCIENTOS OCHENTA Y DOS PESOS 95/100 M.N.)

CONDICIONES DE PAGO: SEGÚN BASES Y/O JUNTA DE ACLARACIONES
 VIGENCIA DE COTIZACION: SEGÚN BASES Y/O JUNTA DE ACLARACIONES
 PAZO Y CONDICIONES DE ENTREGA: SEGÚN BASES Y/O JUNTA DE ACLARACIONES
 GARANTIA DE LOS BIENES Y ARRENDAMIENTOS: EN CEMENTO GRIS TRES MESES ALMACENADO EN LUGAR LIBRE DE HUMEDAD Y UN AÑO EN LOS DEMÁS PRODUCTOS.
 LUGAR DE ENTREGA: SEGÚN BASES Y/O JUNTA DE ACLARACIONES.

MINERAL DEL CHICO, HGO., A 27 DE DICIEMBRE DEL 2019.

ATENTAMENTE

 I.C. VERÓNICA VIANA HERNÁNDEZ



Verónica Viana Hernández
 Carr. Pachuca-Tulancingo Km. 7.5
 Col. Pachuquilla
 Mral. de la Reforma, Hgo. C.p. 42180
 R.F.C. VIHV-731111-9Q2
 Tel. Of. (771)145-84-62

MUNICIPIO DE MINERAL DEL CHICO, HGO.

AT'N: FERNANDO BALTAZAR MONZALVO, PRESIDENTE MUNICIPAL CONSTITUCIONAL DE MRAL. DEL CHICO

LICITACION PÚBLICA DE CARÁCTER NACIONAL NO. MMCH-FAISM-LP020-19

PROPUESTA TÉCNICA Y ECONOMICA

ANEXO 1-C

CONSTRUCCION DE TECHUMBRE EN CANCHA DE USOS MÚLTIPLES, LOC SAN ANTONIO EL LLANO

PARTIDA	DESCRIPCIÓN	UNIDAD DE MEDIDA	CANTIDAD	MARCA	PRECIO UNITARIO SIN IVA	IMPORTE TOTAL COTIZADO SIN I.V.A.
1	AREIA	M3	3.11	DE LA REGION	359.00	1,115.09
2	GRABA DE MIRA Y ALA, DE 19 MM (3/4")	M3	5.20	DE LA REGION	359.00	1,859.01
4	CEMENTO GRIS CPC SUR EL SACOS DE 50 KG	TON	3.44	HOLCIM APASCO	2,756.80	9,499.38
5	CLAVOS PARA MADERA DE 2 1/4" (200 g/100kg) CAJA DE 25 KG	KG	1.85	TA 2000	24.00	44.40
7	PLAMBRE RECOCIDO CAL 18	KG	58.23	TA 2000	24.50	936.94
8	VARILLA R-42 DEL No. 4 (1/2" L DE 12 M, 0.996 KG/M	KG	410.84	TA 2000	19.00	8,006.40
9	VARILLA R-42 DEL No. 5 (3/8" L DE 12 M, 1.584 KG/M	KG	250.1	TA 2000	16.00	4,001.60
20	CHARRA METALICA PARA 0.5M/0.5M	KG	49.43	NO COTIZO		-
20	CLAVOS DE 1 1/2"	KG	1.70	TA 2000	24.00	42.96
22	ANGULO DE FIERRO ESTRUCTURAL 1 1/2" X 1/2"	KG	25.41	NO COTIZO		-
28	NOTICIO DE MAMPARA INFORMATIVA	PZA	1	NO COTIZO		-
32	SOLDADORA E-401841/8	KG	220.07	NO COTIZO		-
32	LAMINA CAL 18	KG	25.25	NO COTIZO		-
36	VARILLA PY-4200 (C/CAL) NO. 3 (3/8")	PZA	29.13	TA 2000	111.21	3,016.00
50	PRIMARIO ANTICORROSIVO	LT	30.41	PIVTA-SAYER	81.00	2,464.02
51	PINTURA EMALTE	LT	1.25	PIVTA-SAYER	96.50	120.63
55	TERMINO STD	LT	40.94	PIVTA-SAYER	20.00	1,300.32
62	GRUIT NY 300 (SACO DE 20 KG)	SACOS	4.57	NO COTIZO		-
62	PEROS DE CORTANTE TIPO NELSON 6 SIMILAR DIAMETRO DE 28 MM	KG	220.4	NO COTIZO		-
67	ACERO ESTRUCTURAL A-36, PERFILES LIGEROS (HASTA 12 C/CM)	KG	4,341.47	TERMINA	21.50	97,857.08
68	LAMINA TERMINUM 8-101 PINTO CAL 20	M2	170.57	TERMINA	108.00	19,088.16
68	SOLDADORA DE ARCO ELECTRICO MOD M3200 CD	HOR	206.67	NO COTIZO		-
Subtotal						148,980.90
I.V.A.						23,636.94
Total						172,617.86

(CIENTO SETENTA Y DOS MIL OCHOCIENTOS DIESESIETE PESOS 85/100 M.N.)

CONDICIONES DE PAGO: SEGÚN BASES Y/O JUNTA DE ACLARACIONES

VIGENCIA DE COTIZACION: SEGÚN BASES Y/O JUNTA DE ACLARACIONES

PAZO Y CONDICIONES DE ENTREGA: SEGÚN BASES Y/O JUNTA DE ACLARACIONES

GARANTIA DE LOS BIENES Y ARRENDAMIENTOS: EN CEMENTO GRIS TRES MESES ALMACENADO EN LUGAR

LIBRE DE HUMEDAD Y UN AÑO EN LOS DEMAS PRODUCTOS.

LUGAR DE ENTREGA: SEGÚN BASES Y/O JUNTA DE ACLARACIONES

MINERAL DEL CHICO, HGO., A 27 DE DICIEMBRE DEL 2019.

ATENTAMENTE

L.C. VERÓNICA VIANA HERNÁNDEZ



Verónica Viana Hernández
 Carr. Pachuca-Tulancingo Km. 7.5
 Col. Pachuquilla
 Mral. de la Reforma, Hgo. C.p. 42180
 R.F.C. VIHV-731111-9Q2
 Tel. Of. (771)145-84-82

MUNICIPIO DE MINERAL DEL CHICO, HGO.

ATN: FERNANDO BALTAZAR MONZALVO, PRESIDENTE MUNICIPAL CONSTITUCIONAL DE MRAL. DEL CHICO

LICITACION PÚBLICA DE CARÁCTER NACIONAL NO. MMCH-FAISM-LP020-19

PROPUESTA TECNICA Y ECONOMICA

ANEXO 1-D

CONSTRUCCION DE BARRA PERIMETRAL EN COBAEH, LOC. MINERAL DEL CHICO

PARTIDA	DESCRIPCIÓN	UNIDAD DE MEDIDA	CANTIDAD	MARCA	PRECIO UNITARIO SIN IVA	IMPORTE TOTAL COTIZADO SIN I.V.A.
1	ARENA	M3	82.35	DE LA REGION	350.00	11,541.80
2	GRAVA DE MINA T.M.A. DE 3/4" (1/4")	M3	9.4	DE LA REGION	350.00	3,374.80
4	CEMENTO GRIS OPC 301 RL SACOS DE 50 KG	TON	16.38	HOLCIM APASCO	2,756.80	45,130.70
5	CLAVOS PARA MADERA DE 2 1/2" (200 pzas/kg) CAJA DE 25 KG	KG	10.74	TA 2000	34.00	257.70
7	LANABRE RECOCIDO CAL 18	KG	47.59	TA 2000	24.50	1,165.00
15	CIMBRA APARENTE (RENTADA)	M2	93.99	NO COTIZO	-	-
18	SELLADOR VINILICO	L	14.83	NO COTIZO	-	-
19	PINTURA VINILICA LAVABLE	L	102.73	PINTU-SAYER	93.00	9,552.03
20	CLAVOS DE 2 1/2"	KG	10.74	TA 2000	34.00	257.70
22	ANGULO DE FIERRO ESTRUCTURAL 2 1/2" x 1/2"	KG	15.61	NO COTIZO	-	-
26	PIEDRA BRASA	M3	45.41	DE LA REGION	330.00	15,121.53
28	BOQUILLO DE MAMPARA INFORMATIVA	PZA	1	NO COTIZO	-	-
32	SOLDADURA E-6018/1/8	KG	0.4	NO COTIZO	-	-
33	LANPRA CAL 18	KG	25.26	NO COTIZO	-	-
34	CHAPLAN DE MADERA DE PINO DE SA. DE L.	PZA	5.95	NO COTIZO	-	-
35	ALAMBRE LISO DE 3/4" (NO. 3)	KG	170.39	TA 2000	16.00	2,726.24
36	VARILLA F11A200 RA/CH2 NO. 3 (3/8")	PZA	82.94	TA 2000	111.21	10,335.06
39	PRIMARIO ANTICORROSIVO	L	2.25	PINTU-SAYER	41.00	101.25
51	PINTURA ESMALTE	L	1.23	NO COTIZO	-	-
53	THINNER 510	L	2.5	PINTU-SAYER	23.00	57.50
70	BLOCK DE CONCRETO MACIZO DE 14x20x40	PZA	1,401.10	DISPEDI	8.85	21,267.44
Subtotal						120,660.46
I.V.A.						19,342.47
Total						140,002.94

(CIENTO CUARENTA MIL DOSCIENTOS TREINTA Y DOS PESOS 94/100 M.N.)

CONDICIONES DE PAGO: SEGÚN BASES Y/O JUNTA DE ACLARACIONES

VIGENCIA DE COTIZACION: SEGÚN BASES Y/O JUNTA DE ACLARACIONES

PAZO Y CONDICIONES DE ENTREGA: SEGÚN BASES Y/O JUNTA DE ACLARACIONES

GARANTIA DE LOS BIENES Y ARRENDAMIENTOS: EN CEMENTO GRIS TRES MESES ALMACENADO EN LUGAR LIBRE DE HUMEDAD Y UN AÑO EN LOS DEMAS PRODUCTOS.

LUGAR DE ENTREGA: SEGÚN BASES Y/O JUNTA DE ACLARACIONES.

MINERAL DEL CHICO, HGO., A 27 DE DICIEMBRE DEL 2019.

ATENTAMENTE

LC. VERONICA VIANA HERNANDEZ



Verónica Viana Hernández
Carr. Pachuca- Tulancingo Km. 7.5
Col. Pachuquilla
Mral. de la Reforma, Hgo. C.p. 42180
R.F.C. VIHV-731111-9Q2
Tel. Of. (771)145-84-62

MUNICIPIO DE MINERAL DEL CHICO, HGO.

AT'N: FERNANDO BALTAZAR MONZALVO, PRESIDENTE MUNICIPAL CONSTITUCIONAL DE MRAL. DEL CHICO
LICITACION PÚBLICA DE CARÁCTER NACIONAL NO. MMCH-FAISM-LP020-19

GARANTIA DE SERIEDAD

En relación a la presente LICITACION PUBLICA CONSOLIDADA DE CARÁCTER NACIONAL **MMCH-FAISM-LP020-19**, por EL MUNICIPIO DE MINERAL DEL CHICO, HGO. La que suscribe VERONICA VIANA HERNANDEZ, en su carácter de propietaria, me permito exhibir la seriedad de la formalización de la propuesta solicitada:

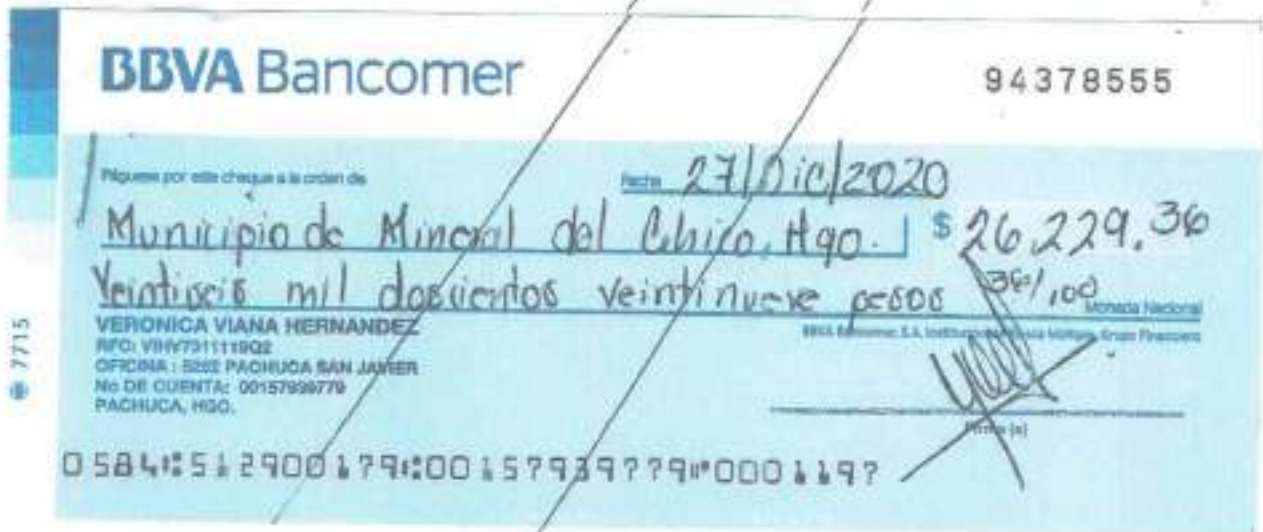

Protesta lo necesario.

L.C. Verónica Viana Hernández